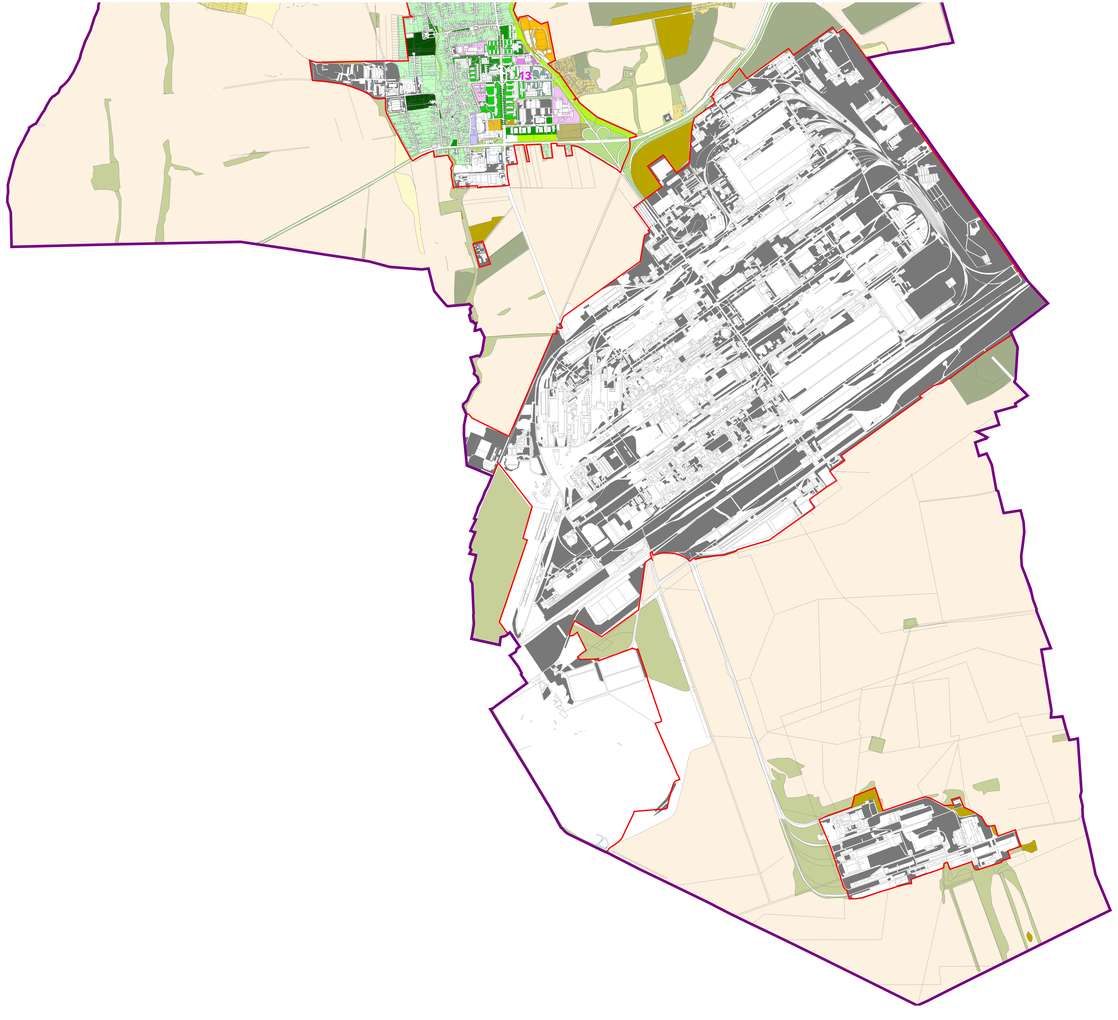


Legenda:
- Hranica mesta Košice - 24373,10 ha
- Hranica zastavaného územia = 7059,78 ha
- Hranice mestských častí
- Číslo mestskej časti
- Hranica ochranných lesov
- sledovpúce alejje a stromoradia
- Plochy športových a rekreačných zariadení
- Plochy zastavané, spevnené, bez vegetácie

Kategórie zelene v rámci zastavaného územia	výmera plôch zelene (ha)
Verejná zeleň	**1063,30**
rekreačný les	12,03
park	51,95
drobné parkovo upravené plochy	84,78
zeleň pri bytových domoch	278,38
zeleň komunikácií a železnic	213,63
ochranná, sprievodná a izolačná zeleň	64,47
nevyužívané plochy	308,26
Vyhradená zeleň	**959,00**
zeleň areálov občianskej vybavenosti	17,00
zeleň školských zariadení	137,34
zeleň zdravotných zariadení	24,03
zeleň sakárnych objektov	3,63
zeleň športovo-rekreačných zariadení	54,99
výrobné areály, sklady, priemysel, dopravné zariadenia	749,43
Zeleň špecialna	**389,05**
plochy zelene osobitného určenia	330,77
cintoríny	54,93
plochy environmentálne zaťažené	3,36
Zeleň súkromná	**939,67**
záhrady	831,13
zahrádkárske osady	104,55
súkromná zeleň pri bytových domoch	4,00
Prírodné prvky v zastavanom území	**123,73**
plochy sukcesnej vegetácie	119,46
mokrade	4,27
vodné plochy	67,81

Krajinné prvky mimo zastavaného územia	výmera plôch (ha)
lesy - rekreačné	4887,47
lesy - hospodárske a ostatné	2493,34
nelesná drevinová vegetácia	758,97
trvalé trávne porasty	2468,57
orná pôda	6665,80
ovocné sady	45,40
záhradkárske osady	679,75
nevyužívané plochy	138,02
mokrade	34,51
vodné plochy	57,96

Kategórie zelene v hraniciach zastavaného územia jednotlivých mestských častí

Mestské časti	Verejná zeleň (ha)	Vyhradená zeleň (ha)	Súkromná zeleň (ha)	Zeleň špecialna (ha)	Prírodné prvky v extraviláne (ha)	zeleň v zastavanom území (ha)
1 Džungľa	8,84	11,19	5,37	0,00	0,00	15,40
2 Kavečany	5,23	1,04	29,05	293,45	2,06	330,82
3 Sever	68,87	46,43	111,58	29,98	1,42	258,26
4 Sídlisko Ťahanovce	69,05	15,48	0,39	4,39	0,26	84,56
5 Staré mesto - Staré mesto	23,10	8,55	28,89	2,01	0,00	54,54
6 Ťahanovce	23,10	8,55	28,89	2,01	9,36	64,34
7 Lorinčík	9,33	0,00	32,83	1,04	1,61	44,81
8 Lunik IX	15,27	5,28	0,00	0,00	0,00	20,55
9 Myslava	19,52	1,69	63,56	5,17	6,52	92,47
10 Nad Jazerom	1,89	0,77	46,80	0,71	0,00	52,35
11 Poľov	1,89	0,77	46,80	0,71	0,00	52,35
12 Sídlisko KVP	67,39	12,50	1,00	0,00	0,75	81,63
13 Šaca	162,65	41,63	85,70	0,96	0,00	330,52
14 SNP, Košice - Západ	163,65	40,70	45,70	0,00	13,14	299,19
15 Sídlisko Dargovských hrdinov-Furča	68,26	13,16	36,38	0,00	48,73	166,54
16 Košická Nová Ves	6,36	3,50	50,90	0,94	2,02	63,42
17 Barca	34,34	226,32	87,29	1,17	12,87	361,99
18 Košice - Juh	37,28	12,62	89,18	2,30	0,00	141,38
19 Krásna	37,28	12,62	89,18	2,30	0,00	143,76
20 Nad jazerom	119,90	42,97	15,15	0,90	0,00	178,03
21 Šebastovce	2,58	8,33	29,51	0,52	0,52	41,46
22 Vyšné Opátske	19,18	9,39	43,87	7,65	9,09	88,04
	1063,30	969,00	939,67	389,05	117,66	3474,96

Výkres súčasného stavu mestskej zelene

Mestská zeleň Košice - Urbanistická štúdia

Zhotoviteľ: Ateliér Dobrucká s.r.o., Dolnohorská 102, 949 01 Nitra
Riešiteľský kolektív: Ing Anna Dobrucká PhD., Ing Eva Vyrosteková
Mgr. Tomáš Veselovský, Ing Michaela Mederlyová

3

Mierka: 1:10 000
Dátum: 12/2013